

Marco estándar de 1.50x1.00 (Para barandal)

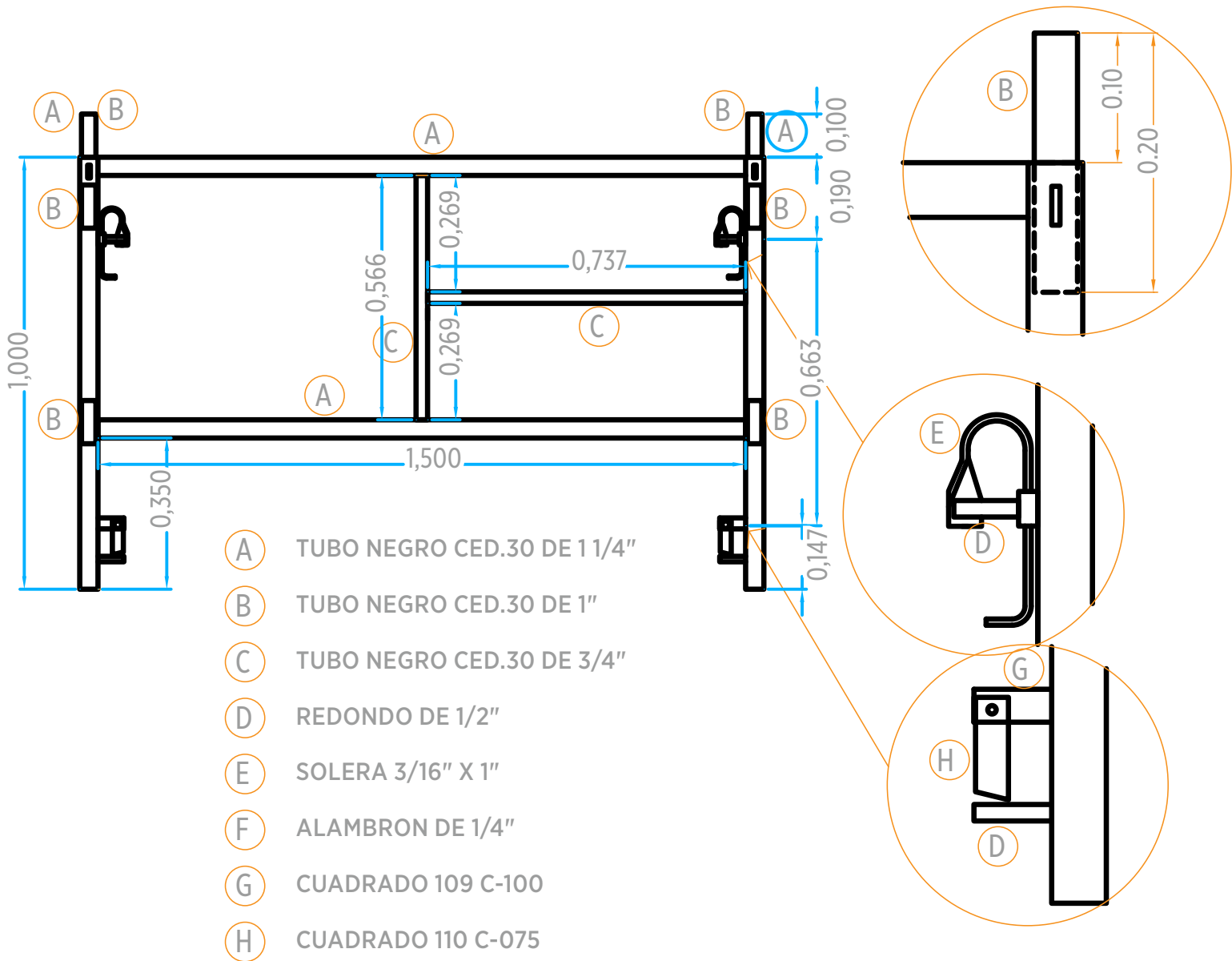

La resistencia del marco es de 3,500 kg por pata, su vida util es de 10 años de uso constante y con mantenimiento permantente

		DIAM. NOMINAL		DIAM EXTERIOR		PESO TEORICO		POR MARCO
		PULG	MM	PULG	MM	KG/M	MTS	KG
A	TUBO NEGRO CED.30	1 1/4"	32	1.660"	42.20	2.25	5.00	11.25
B	TUBO NEGRO CED.30	1"	25	1.315"	33.40	1.48	0.80	1.184
C	TUBO NEGRO CED.30	3/4"	19	1.050"	26.70	1.16	1.31	1.52
D	REDONDO	1/2"	12.70			0.99	0.30	0.29
E	SOLERA	3/16" X 1"	4.8X25.4			0.950	1.20	1.14
F	ALAMBRON	1/4"	6.35			0.248	0.22	0.054
G	CUADRADO 109 C-100	1"	25			1.50	0.12	0.18
H	CUADRADO 110 C-075	3/4"	19			0.70	0.10	0.07
PESO TOTAL POR MARCO								15.68